ANNE MARIANELE

« Chansons Populaires d'Alsace », J-Baptiste Weckerlin, p. 170

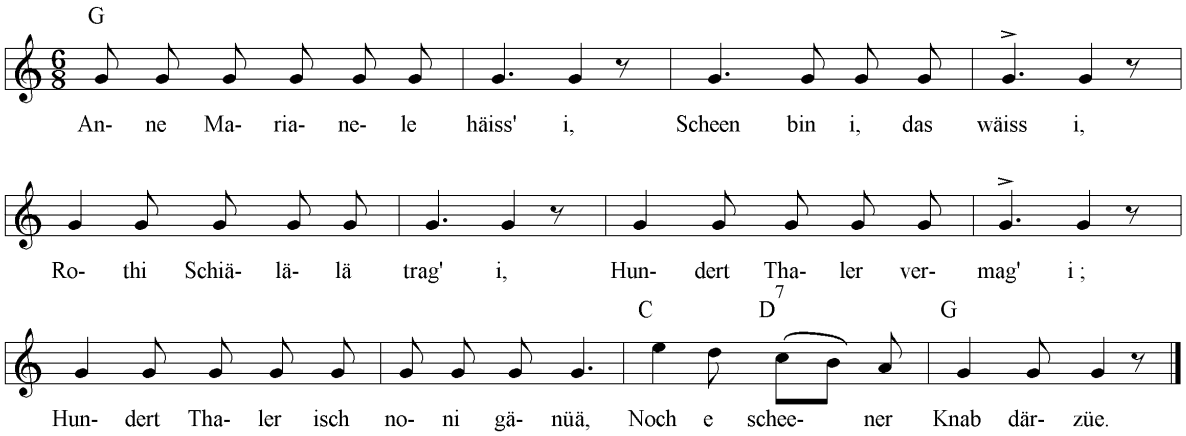

Anne Marianele häiss' i,
Scheen bin i, dass wäiss i,
Rothi Schiälälä trag' i,
Hundert Thaler vermag'i ;
Hundert Thaler isch noni gänüä,
Noch e scheener Knab därzüe.

Collectage réalisé par Daniel Muringer pour l'OLCA
2011

Office pour la Langue et la Culture d'Alsace
11a rue Edouard Teutsch 67000 Strasbourg - Tél. 03 88 14 31 20
Fax 03 88 14 31 29 – Courriel : info@olcalsace.org